CFE
Comisión Federal de Electricidad®

Comisión Federal de Electricidad
Av. Paseo de la Reforma 164, Col. Juárez,
Alcaldía: Cuauhtémoc, Código Postal: 06600,
Ciudad de México. RFC: CFE370814QI0

COMISION EST DEL AGUA DE GTO

AUTOPISTA GTO SILAO KM 1
JTO CASETA COBRO AUT SILA
BUROCRATA MARFIL
C.P.36257
GUANAJUATO FUERZA,GTO

TOTAL A PAGAR:
$12,418
(DOCE MIL CUATROCIENTOS DIECIOCHO PESOS M.N.)

NETMET
NO. DE SERVICIO:056970551722
RMU:36350 97-05-05 CEA9-11004 003 CFE
CUENTA:70DP06N987090220

PERIODO FACTURADO:13 ENE 26-13 FEB 26

TARIFA:GDMTO
NO. MEDIDOR:489CFG
MULTIPLICADOR:80
NO HILOS:3
FECHA LÍMITE DE PAGO:28 FEB 26

CARGA CONECTADA kW:88
DEMANDA CONTRATADA kW:88
CORTE A PARTIR:01 MAR 26

Concepto	No. medidor	Lectura actual (Medida X / Estimada)	Lectura anterior (Medida X / Estimada)	Diferencia	Totales
kWh	489CFG	4,260	4,208	52	52
kW	489CFG	268	262	6	6
kVArh	489CFG	1	0	1	1
	489CFG	155	154		1

Mes	Días de mes	Consumo promediario	Energía kWh	Precios $/kWh

Mes	Factor de proporción	Demanda máxima $/kW	Precios $/kW	Importe (MXN)	Factor de potencia
					99.98

Costos de la energía en el Mercado Eléctrico Mayorista

Concepto	$	$/kW	$/kWh	Importe (MXN)
Suministro	435.62	0.00	0.00	435.62
Distribución	0.00	920.47	0.00	920.47
Transmisión	0.00	0.00	662.77	662.77
CENACE	0.00	0.00	27.97	27.97
Energía	0.00	0.00	4,947.46	4,947.46
Capacidad	0.00	3,175.94	0.00	3,175.94
SCnMEM(1)	0.00	0.00	25.39	25.39
TOTAL	**435.62**	**4,096.41**	**5,663.59**	**10,195.61**

Desglose del importe a pagar

Concepto	Importe (MXN)
Cargo Fijo((3))	435.62
Energia	9,760.00
2% Baja Tension((3))	203.92
Bonificacion Factor de Potencia((3))	-259.99
Subtotal	10,139.55
IVA 16%	1,622.33
Facturacion del Periodo	11,761.88
Derecho de Alumbrado Publico((2))	655.55
Diferencia por redondeo	0.71
Total	**12,418.14**

Fecha, hora y lugar de impresion:13/03/2026 13:31:54hrsBlvd GuanajuatoManzana 1 Lote 1Colonia Nuevo GuanajuatoGuanajuatoGuanajuatoMexicoCP 36000

(1) SCnMEM: Costos relacionados con los servicios del Mercado. (2) DAP: Derecho al Alumbrado Público. (3) Cargos o créditos: Diversos conceptos que se pueden incluir en el aviso recibo relacionados con el suministro.

CFE contigo 071

36350 97-05-05 CEA9-11004 003 CFE
01 056970551722 000000 000000000 3

70DP06N987090220Cobranza Centralizada

$12,418
(DOCE MIL CUATROCIENTOS DIECIOCHO PESOS M.N.)

CONSUMO HISTÓRICO

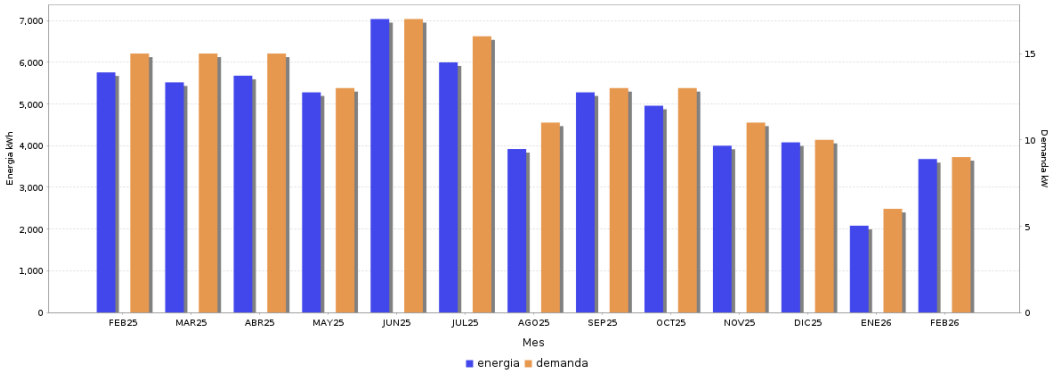

Periodo		Demanda kW	Consumo total kWh	Factor potencia %	Factor carga %	Precio medio (MXN)
FEB	25	15	5,760	99.99	16.47	2.9535
MAR	25	15	5,520	99.99	17.48	2.8943
ABR	25	15	5,680	99.92	17.36	2.8516
MAY	25	13	5,280	99.77	14.18	2.9469
JUN	25	17	7,040	99.78	18.91	2.9256
JUL	25	16	6,000	99.97	17.73	2.9821
AGO	25	11	3,920	99.98	11.98	3.0318
SEP	25	13	5,280	99.96	14.63	2.9876
OCT	25	13	4,960	99.95	14.18	3.0189
NOV	25	11	4,000	99.93	12.66	2.9269
DIC	25	10	4,080	99.94	11.30	2.8677
ENE	26	6	2,080	99.99	6.36	2.9155
FEB	26	9	3,680	99.98	10.52	2.7553

Datos Fiscales del Receptor **Cadena Original** **Este documento es una representación impresa de un CFDI** **PPD**

RFC: CEA911004212 Razón Social: COMISION ESTATAL DEL AGUA DE GUANAJUATO Régimen Fiscal: Personas Morales con Fines no Lucrativos Uso CFDI: Gastos en general CP: 36255 AC Folio: 000069119718 Folio Fiscal: UUID N. Certificado del SAT: No. certificado del CSD: Fecha y hora de certificación: Unidad de medida: kWh

||1.0|UUID||||||

Instancias y recursos a disposición de los usuarios para atender quejas:

CFE Comisión Federal de Electricidad®

Profeco Procuraduría Federal del Consumidor

¡AVISO IMPORTANTE!

- Clave de registro: NETMET Cuota Energética: 0 Consumida: 0

- Corte a partir de 01 MAR 26.

- Cuando utilices el equipo de aire acondicionado, cierra puertas y ventanas para evitar fugas de energia.

¡Ahorrar energia es bienestar!

- Usted cuenta con 0 kWh a favor por energia acumulada que se aplicara en sus proximas facturaciones.

- Aviso-recibo informativo. Servicio incluido en convenio de cobranza centralizada.

- Servicio a Clientes Telefono 071.

Conoce los servicios de los diferentes suministradores: *http://usuariocalificado.cre.gob.mx/UsuarioCalificado/ListadoSuministrador*

TAMBIÉN PUEDES PAGAR TU RECIBO EN:

Super Farmacia · Farmacias del Ahorro · 7 Eleven · Chedraui · OXXO · Bodega Aurrera · Financiera Bienestar · Soriana · La Comer

Banco del Bienestar, Bancomer, Inbursa, Santander, Banamex, Banjercito, ScotiaBank, HSBC, CiBanco, Afirme, Multiva, Banco del Bajio, Banco Azteca, BanCoppel.

Son más de 100,000 establecimientos autorizados, consulta el portal cfe.mx en la sección medios de pago.